



WELKOM BIJ HOCKEYCLUB KHC LEUVEN!

Infobrochure 2017 - 2018



INHOUDSTAFEL

INHOUDSTAFEL	2
KALENDER	4
WELKOM IN ONZE CLUB	4
ONZE CLUB IN CIJFERS	6
WIE IS WIE BIJ KHC LEUVEN	7
KHC LEUVEN, EEN FAMILIECLUB	9
HEREN EN DAMES IN BELGIAN LEAGUE EREDIVISIE	9
<i>Ballboys & ballgirls</i>	9
HOCKEY VOOR HET HELE GEZIN	10
<i>Spelende ouders (Ladies, Gents en Trimmers)</i>	10
<i>Familietoernooi</i>	10
<i>Familiehockey</i>	10
INFRASTRUCTUUR	11
KHC LEUVEN EVENTS	11
VOLG ONS!	12
SPONSORING	12
WIE KAN JIJ ZIJN IN ONZE CLUB?	13
SPELER	13
<i>Wat heb je allemaal nodig?</i>	13
<i>Waar koop je deze uitrusting?</i>	13
<i>En de keeper?</i>	13
<i>Geen hockey zonder ploeg</i>	14
<i>Wedstrijdinfo en communicatie</i>	14
OUDER/VRIJWILLIGER	15
MANAGER	17
COACH	17
SCHEIDSRECHTER	17
TRAINER	18
HET HOCKEYSEIZOEN IN EEN NOTENDOP	19
COMPETITIE	19
<i>Outdoorcompetitie</i>	19
<i>Indoorcompetitie</i>	19
CLINICS	20
KAMPEN	20
TOERNOOIEN	20
PRAKTISCHE INFO	21
INSCHRIJVINGEN	21
<i>Eerste inschrijving</i>	21
<i>Inschrijving van een familielid (ouder-kind-broer-zus)</i>	21
<i>Wens je je uit te schrijven bij de club?</i>	21
LIDGELD	21



ANDERE PRAKTISCHE INFO	22
<i>Verzekering</i>	22
<i>Ongevallen</i>	22
<i>Korting mutualiteit</i>	22
<i>Huur clubhuis/terreinen</i>	22
<i>Parkeerbeleid</i>	22
VRAAG, OPMERKING, IDEE? JE WEET ER NU WEL WEG MEE!	23
NUTTIGE WEBSITES	23
MET DANK AAN ONZE SPONSORS	24



KALENDER

<p>2/9 Start jeugdcompetitie outdoor 17/9 Start competitie D1 en H1 30/9 Start College League</p>	SEP	<p>28/8 Start trainingen outdoor 15/9 Inschrijven competitie indoor</p>
<p>28/10 Geen jeugdcompetitie</p>	OKT	<p>15/10 Medische attesten senioren * Opleiding aspirant initiator * Herfstkamp</p>
<p>4/11 Geen jeugdcompetitie 18/11 Einde jeugdcompetitie outdoor 19/11 Einde competitie D1 en H1 25/11 Start competitie indoor U7-U12 (Extra wedstrijden U10-U19 mogelijk)</p>	NOV	<p>24/11 Einde jeugdtrainingen outdoor * Start jeugdtrainingen indoor * Soirée Vin Royal</p>
<p>9/12 Einde college league outdoor 16/12 Start competitie indoor U14-U19 23/12 – 31/12 Geen jeugdcompetitie</p>	DEC	<p>* Sinterklaas * Oudejaarsparty</p>
<p>28/1 Einde competitie indoor U7 - U12</p>	JAN	
<p>3-4/2 Finales competitie indoor U14 – U19 18/2 Start competitie D1 en H1 24/2 Start jeugdcompetitie outdoor</p>	FEB	<p>19/2 Start jeugdtrainingen outdoor * Krokuskamp</p>
	MAA	<p>* Spring Forward</p>
<p>31/3 – 15/4 Geen jeugdcompetitie (uitz. College league) 28/4 Einde college league 29/4 Einde competitie D1 en H1</p>	APR	<p>* Paaskampen W1 – W2</p>
<p>1/5 Competitiewedstrijden U7-U19 12/5 Einde jeugdcompetitie outdoor 19-20/5 Finales competitie outdoor U14-U19</p>	MEI	<p>11/5 Einde jeugdtrainingen outdoor * Clinics (wo – vr – za)</p>
	JUN	<p>* Clinics (wo – vr – za) * Algemene vergadering 23-24/6 Hockeyrockerstornooi</p>
	JUL	<p>* Familiehockey (zat) * Julikampen W1 – W2</p>
	AUG	<p>* Familiehockey (za) * Augustuskampen W4 – W5 25/8 Familietornooi Monique De Clerck 27/8 Start trainingen outdoor</p>

(*) concrete data nog te bepalen, zie nieuwsbrieven



WELKOM IN ONZE CLUB

Beste speler, ouder, sympathisant,

Welkom bij de Koninklijke Hockeyclub Leuven. Een club die groeit, een club die bloeit.
Een club met ambities die met een sportief hart investeert in haar jeugd van recreant tot tophockey.

KHC Leuven is een oeroude Leuvense Hockey Club die in **1929** door drie studenten uit het Duitstalige Malmédy is opgericht. Tijdens verschillende decennia heeft de club een heel aantal locaties gekend waaronder het kunstgrasveld van de KU Leuven (aan het sportkot) en meer recent het Van Hove Stadium te Kessel-Lo. Het was hier dat KHC Leuven in 2008 landskampioen werd bij de Heren. In het daaropvolgende jaar was KHC Leuven de eerste Belgische club die de halve finale bereikte van de EHL (de Europese clubcompetitie, zeg maar de "Champions League" van het hockey). Een decennium eerder was onze club maar liefst vijf (5!) maal landskampioen bij de Dames.

Door een stevige ledengroei werd er meer en meer gedroomd van meerdere velden. In 2016 werd met de financiële steun van een grote groep leden en de inbreng van de stad Leuven, de provincie Vlaams-Brabant en de Vlaamse overheid een lang verwacht project gerealiseerd: **twee, door de FIH (de internationale hockeyfederatie) gecertificeerde watervelden en een prachtig ruim clubhuis met parking** werden aangelegd te Heverlee. Voor de bouw van het clubhuis werden de handen in elkaar geslagen met Wielerbond Vlaanderen - afdeling Vlaams-Brabant. Wees dus niet verbaasd als je wielrenners in en rond het clubhuis aantreft.

Op deze nieuwe locatie kan de club zijn sportieve ambities voor de toekomst verder uitbouwen.

Wat begon als een vriendenclub in 1929 is uitgegroeid tot **een grote familieclub** met meer dan 1000 leden. KHC Leuven is aangesloten bij de KBHB, de Koninklijke Belgische Hockeybond, onder licentienummer 804 en wordt vertegenwoordigd door de clubkleuren wit - rood - blauw.

Ken je ons logo eigenlijk al? Het is een ... VINK!



De 3 oprichters brachten ook een Waals clublied mee dat over een vink ging. Het lied vertelt een Waals verhaal van een vink die toch besloot om te komen ("Todis") zingen in Malmédy (Mâm'dî) en niet in Stavelot (Staveleu), hoewel het niet is toegestaan. Tot aan de Franse Revolutie waren Malmédy en Stavelot onafhankelijke abdijen, te vergelijken met het huidige Andorra of Lichtenstein. De twee stadjes strenden gedurende 500 jaar om grondgebied en privileges en de inwoners van beide stadjes haatten elkaar. Zo staat het alvast in het clublied dat de stichters van de club meebrachten naar Leuven.

De vink kreeg een kroon op de 40ste verjaardag van de club. het logo werd getekend door Jean-Marie Van Ermengem, die het hart er onmiddellijk aan toevoegde om aan te tonen dat het over een sport naar zijn hart gaat, een club die in zijn hart blijft voortbestaan.



ONZE CLUB IN CIJFERS

64%

Stijging aantal spelende leden
sinds 2012

899

Actieve spelers in 2017

5 → 70

Actieve spelers van jong tot
oud(er)

16

16de grootste club in België

596

Jeugdspelers

53

Jeugdploegen

5498

Goals gescoord in 2016

2

Ploegen in Belgian League
ereafdeling
(Dames 1 en Heren 1)



WIE IS WIE BIJ KHC LEUVEN

Vele gezichten, vele nieuwe namen.

Om onze clubwerking, gebaseerd op vrijwilligers, optimaal te laten functioneren, werden de taken zoals in elke club gestructureerd. Heb je vragen en/of constructieve ideeën dan kan je meteen de juiste contactpersoon aanspreken. In het overzicht hieronder vind je alle namen terug. **De personen wiens naam in het vet is gedrukt, maken deel uit van het bestuur.**

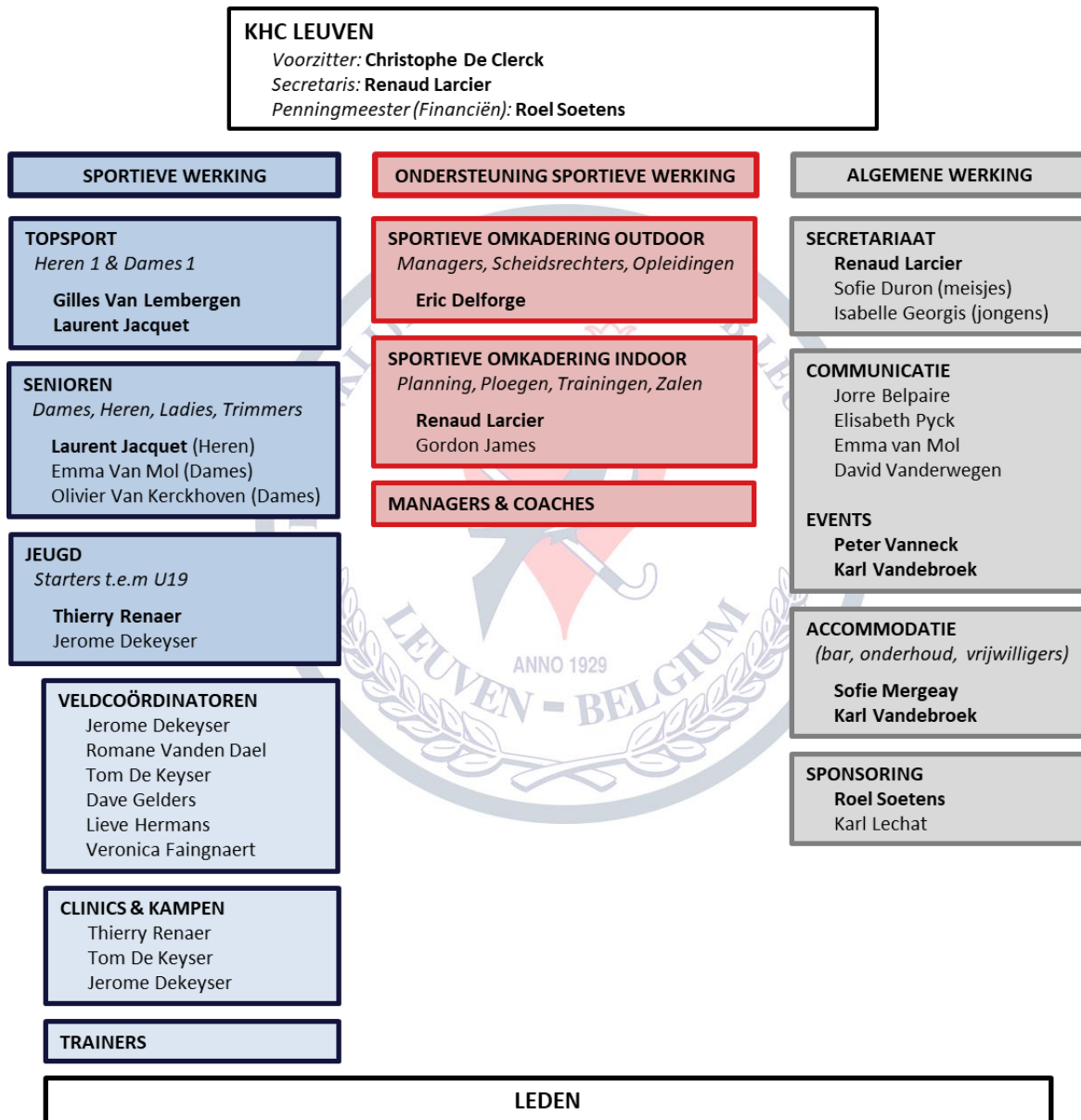

Geen nood als bovenstaande namen nog nobele onbekenden voor je zijn. Als ouder of nieuwe speler word je bijgestaan door een ploegmanager die meestal al wegwijst op de club. Is de manager ook nieuw, dan zal hij/zij zeker op weg gezet worden door Eric Delforge, verantwoordelijke sportieve omkadering.

FOCUS OP DE JEUGD



Sinds het seizoen 2016-2017 maakt het jeugdbestuur werk van een duidelijk jeugdbeleid. Dit **jeugdbeleid** is een 10-jaren programma dat berust op twee pijlers.

De eerste pijler is gericht op **hockey in de breedte**. We willen een meer professionele omkadering bieden aan al onze jonge hockeyers om hun geliefde sport op zoveel mogelijk vlakken te ontdekken.

We bieden daarom ondersteuning aan onze jeugd om op termijn scheidsrechter, trainer of coach te worden. We laten de kinderen kennis maken met de functie van ballenmeisje of ballenjongen; discipline en vrijwilligerswerk staan hier centraal.

Als tweede pijler werd een plan neergeschreven om onze sportieve ambitie waar te maken. We streven er naar dat tegen 2027 de spelerskernen van onze beide topploegen Heren 1 en Dames 1 uit meer dan 50% eigen jeugdspelers kunnen bestaan.

Om dit te verwezenlijken werden beide pijlers opgenomen in een jeugdplan. **Het jeugdplan bestaat op zijn beurt uit 3 fasen**. Iedere fase zal om de 3 jaar herzien worden. De eerste fase heeft betrekking op "close the gap". Er kan nog vooruitgang geboekt worden met betrekking tot de kwaliteit van de trainingen en de coaching. Onze trainers en coaches verwachten meer ondersteuning om tot een voorspelbaar resultaat te komen. Ondertussen kunnen we op sportief vlak niet achter blijven en steken we veel energie om ook daar in lijn te blijven met de doelstellingen van onze topploegen.

Het jeugdplan is dan op zijn beurt gedetailleerd in een jaarplan. In dit jaarplan staat onder meer beschreven welke technische, fysieke, mentale en tactische aspecten aan bod moeten komen tijdens de trainingen voor iedere leeftijdscategorie.

Vanaf het seizoen 2017-2018 willen we dit jaarplan volledig implementeren. Samen met Jerome Dekeyser, onze directeur jeugdschool, en zijn coaching- en trainersstaf zal hier het komende jaar enorm veel aandacht aan besteed worden.

KHC Leuven is sinds jaar en dag een familiale club, dat wordt erg geapprecieerd en gekeurd. Deze eigenheid behouden in combinatie met het uitbouwen van een professionele sportieve ondersteuning is de uitdaging en onze ambitie.

Je kan het [jeugdplan](#) ook raadplegen op onze website.

KHC LEUVEN. EEN FAMILIECLUB

KHC Leuven is een echte familieclub met een bruisend clubleven. Elke speler, ouder en supporter vindt bij ons vast en zeker zijn gading. Raadpleeg regelmatig onze website, facebookpagina, twitteraccount en tweewekelijkse nieuwsbrief en blijf op de hoogte van het reilen en zeilen binnen onze club.

Heren en Dames in Belgian League Eredivisie



Onze Heren 1 en Dames 1 spelen sinds jaren tophockey in de nationale eredivisie. Zij zijn een voorbeeld voor onze jeugd en jaarlijks zetten spelers uit deze ploegen zich in als trainer of coach van onze jeugd ploegen. Tegelijk willen we onze jeugdspelers meer betrekken bij deze topteams en hun ambities. Het is dan ook leerrijk én gezellig om te komen supporteren voor onze Heren 1 en Dames 1, zowel op onze eigen club als bij uitwedstrijden. Bovendien is de toegang, in tegenstelling tot topwedstrijden in vele andere sporten, voor iedereen gratis.

Houd dus de kalender in de gaten voor meer info over de wedstrijden van onze eerste ploegen en kom supporteren. Lukt het een keertje niet? Je kan de wedstrijden ook live volgen via onze [Kiswe-app](#). Meer info op onze website onder de rubriek 'Club'.



Word een échte supporter en draag met trots onze kleuren.

Voor clubmerchandising kan je terecht aan de bar in ons clubhuis.

Ballboys & ballgirls

Speel je bij de U12, U14 of U16, dan kan je deel uitmaken van de spannende acties op het veld tijdens de wedstrijden van Heren 1 en Dames 1. Voor elke thuiswedstrijd zoeken we 6 ballboys of ballgirls. Interesse? Meer info volgt bij de start van het seizoen.

Hockey voor het hele gezin

Spelende ouders (Ladies, Gents en Trimmers)

De afgelopen jaren is het aantal hockeyspelers nationaal en ook binnen onze club exponentieel toegenomen. Meer en meer gezinnen maken voor het eerst kennis met hockey. Begint het ook bij jou, als ouder, te kriebelen om eens een hockeystick in de hand te nemen? Complete leek of toch al wat ervaring, voor ieder is er wel een passende ploeg. De **Gents- en Ladies-ploegen** bieden een mooie mix van trainingen, wedstrijden én ontspanning en networking. Ideaal om meer vertrouwd te raken met hockey en wekelijks de gezellige sfeer binnen onze club op te snuiven.

Ook bij de **trimmers**, onze gemengde ploegen, kan je terecht voor een gezonde portie sport en vertier. De trimmers trainen wekelijks maar spelen geen competitiewedstrijden.

Meer informatie: info@khcl.be.

Familietoernooi



Als afsluiter van de familiehokey-zomer of als opwarmertje voor het nieuwe competitie seizoen is er op de **laatste zaterdag van augustus het traditionele Familietoernooi "Challenge Monique De Clerck"**.

Deze dag vormt de perfecte gelegenheid om samen met jouw familie andere leden te ontmoeten, van jong tot oud, in een leuke, warme en sportieve sfeer. Stel een ploeg samen van jonge tot iets minder jonge spelers, hockeyvaardig tot hockeyleek, bedenk een grappige ploegnaam en ga op zoek naar een bijhorende originele outfit. Kriebelt het al? Houd de nieuwsbrief in de gaten voor meer informatie. Met vragen kan je terecht op familietoernooi@khcl.be.

Wie is Monique De Clerck?

Monique De Clerck, echtgenote van Etienne De Clerck, was reeds in de jaren '60 actief in onze club. Onder haar impuls werd een Eerste Dames ploeg gelanceerd. Deze ploeg werd in de jaren '90 maar liefst 5 keer Belgisch Kampioen, met o.a. als kapitein haar eigen dochter Marie-France. Toen de kinderen van Monique hockey begonnen te spelen (jaren '70), heeft zij de jeugdschool op haar schouders gedragen. Sinds dan is zij de "hockey-mama" geweest van alle kinderen! Ze is actief gebleven tot in 2004. In april van dat jaar is ze aan kanker overleden. Haar kinderen en enkele clubleden hebben op haar begrafenis één belofte gemaakt: een jaarlijks familietoernooi organiseren, met alle waarden die zij koesterde: familie, fun, respect en hockey!

Familiehokey



Het is ondertussen een traditie geworden op KHC Leuven: familiehokey. Tijdens de **zomermaanden is de club op zaterdagen geopend van 10u tot 12u30** voor alle hockeyende ouders en kinderen van de club. Familiehokey is wat oefenen en aansluitend een vriendschappelijke wedstrijd met ter plaatse geïmproviseerde ploegen. Er is geen begeleiding van

een trainer; kinderen blijven onder toezicht van minstens één ouder of zijn onder de hoede van een andere aanwezige volwassene. Aanmelden is niet nodig. Liever supporteren en genieten van de sfeer?. Ons clubhuis is open en de bar wordt bemand door de aanwezige ouders.

Meer informatie: info@khcl.be.

Infrastructuur

In april 2016 opende de Koninklijke Hockey Club Leuven met trots haar deuren van het gloednieuwe clubhuis en bijhorende speelvelden. Dit is resultaat van een geslaagde samenwerking tussen KHC Leuven, de Stad Leuven, de Wielerbond Vlaanderen afdeling Vlaams-Brabant, Defensie en de provincie Vlaams-Brabant.



Ons clubhuis is een architecturaal pareltje en is voorzien van alle comfort voor spelers en supporters. De velden zijn van topniveau en klaar om naast al onze eigen topploegen ook wereldploegen te ontvangen. De organisatie van de Belgian Hockey Finals in mei 2017 was nog maar het begin! We streven er alvast naar om dé referentie voor hockey in Vlaams-Brabant én Vlaanderen te worden.

Jarenlang werd er met een groep vrijwilligers hard gewerkt om deze droom te realiseren. Heel wat spelers, ouders en sympathisanten investeerden om onze spelers en supporters de infrastructuur te bieden die ze verdienen. De explosieve groei van het ledenaantal hebben we mede te danken aan hun inspanningen.

We zijn trots op onze infrastructuur en vragen dan ook aan al onze leden, supporters en bezoekers om de velden, het clubhuis, de omgeving en de ter beschikking gestelde materialen te respecteren.

KHC Leuven events

In de loop van het jaar organiseert KHC Leuven ook diverse sociale evenementen.

Vaste waarden zijn het Galabal, nieuwjaarsreceptie, het hockeyrockersjeugdtoernooi en het familietoernooi. Ook de Red Lions en Red Panthers worden op de voet gevolgd in ons clubhuis. Nergens gezelliger om luidkeels te supporteren dan in ons clubhuis.



Met onze nieuwe accommodatie heeft KHC Leuven ook de ambitie tot het organiseren van grootse hockey events. Zo genoten we het afgelopen jaar van de Hockey Finals op KHC Leuven. Wie weet wat de toekomst nog brengt... .

Alle events worden tijdig aangekondigd op onze website, via de KHCLeuven- nieuwsbrieven en facebookpagina.



Volg ons!

Wordt een trouwe supporter, fan, sympathisant van KHC Leuven en volg ons via volgende kanalen:



KISWE



KHC Leuven Nieuwsbrief

Wist je dat je je kan abonneren op onze nieuwsbrief en zo tweewekelijks alle nieuws met betrekking tot onze club in je digitale postbus kan ontvangen? Dus [inschrijven](#) is de boodschap! Inschrijven als ook het archief met alle nieuwsbrieven raadplegen, kan steeds op onze [website](#) onder de rubriek 'Nieuws'.

Sponsoring

Sponsoring is voor een club zoals KHC Leuven van levensbelang.

Een partnership met KHC Leuven kan voor u als bedrijf bijdragen tot een grotere naambekendheid ver buiten de Leuvense grenzen en uw imago als ondernemer, zelfstandige of bedrijf een stevige boost geven.

Interesse om te sponsoren? We werken graag samen met jou een **gepersonaliseerd voorstel** uit. Neem contact op met sponsoring@khcl.be voor een afspraak.

WIE KAN JIJ ZIJN IN ONZE CLUB?

Speler

Ben je nieuw als speler of ouder op onze club, dan zit je zeker met vragen. Wij hebben alvast wat info op een rijtje gezet. Blijven er vragen onbeantwoord, aarzel niet om je ploegmanager aan te spreken of bij andere ploegouders te polsen.

Wat heb je allemaal nodig?

Kinderen van de trainingsgroepjes hebben een hockeystick en sportschoenen (met profiel) nodig. Daarnaast zijn beenbeschermers en tandenbescherming (bitje) verplicht. Er hoeft nog geen Leuvense hockey-outfit aangekocht te worden, trainen kan in gewone sportkledij.

Vanaf U7 spelen de kinderen wel wedstrijden in de officiële Leuvense hockey-outfit: rode kousen, donkerblauwe korte short (jongens) of donkerblauw rokje (meisjes) en het witte Leuvense shirt.

Waar koop je deze uitrusting?

Het uniform kan je (enkel) online bestellen bij www.playerlayer.com. Het witte clubshirt, een blauwe short of blauw rokje en rode clubkousen zijn verplicht. Het uit-uniform (blauwe clubshirt en blauwe kousen) en/of trainingsvest of -broek zijn vrijblijvend.



Meer info over bestellen, maten, rugnummers, enz., vind je op MyKHCL of mail je vraag naar clubkleding@khcl.be. **Opgelet: vanaf U14 moet iedere speler een uniek rugnummer hebben dat in de toekomst door de club wordt toegekend.**

En de keeper?

Vanaf U9 spelen alle ploegen met een (wisselende) keeper die voor zijn/haar veiligheid stevig ingepakt wordt. Dit keeperpak wordt voor elke ploeg voorzien door de club. Gelukkig maar, want zo'n pak draagt een stevig prijskaartje en we hopen dan ook te mogen rekenen op de goede zorg van elke speler en ouder. Onze materiaalverantwoordelijke Luc Vandael zal je zeer dankbaar zijn. Contact: materiaal@khcl.be.

Wat **hockeymateriaal** (stick, bal, schoenen, scheenbeschermers, bitjes,...) betreft kan je terecht bij verschillende hockeywinkels. Bij DNA Hockey (www.dnahockey.be) krijg je als lid van onze club 15% korting (ter plaatse). Mooi meegenomen!

Geen hockey zonder ploeg.

Als speler ben je lid van een ploeg bv. U10G2 of U10B2. De 'U10' staat voor de leeftijdscategorie waarin je speelt hier 'U'nder 10, dus jonger dan 10 jaar. Dit betekent dat bij de start van het seizoen eind augustus elke speler jonger is dan 10 jaar. De 'G' staat voor girls, 'B' voor boys. En het laatste cijfer staat voor je ploegnummer want er zijn per categorie meerdere ploegen.

Rekeninghoudend met de fysieke mogelijkheden van de verschillende leeftijdscategorieën spelen niet alle ploegen op dezelfde veldgrootte of met hetzelfde aantal spelers.

De volgende info geldt voor zowel girls- als boysploegen:

- U7 - U8: Spelen op een $\frac{1}{8}$ veld, 4 tegen 4, zonder keeper
- U9: speelt op $\frac{1}{4}$ veld, 6 tegen 6 waarvan 1 keeper
- U10: spelen op $\frac{1}{2}$ veld, 8 tegen 8 waarvan 1 keeper, met shoot out
- U11 - U12: spelen op $\frac{1}{2}$ veld, 8 tegen 8 waarvan 1 keeper, met penalty corner (PC)
- U14 - U16 - U19 - senioren (m.u.v. Gents): spelen op volledig veld, 11 tegen 11 waarvan 1 keeper

Wedstrijdinfo en communicatie

Voor elke ploeg wordt er een **manager** aangesteld die alle communicatie binnen zijn/haar team verzorgt. Dit gaat van wekelijkse uitnodigingen voor wedstrijden tot zo nu en dan interessante clubinfo rond coachcafés of clubevents.

Voor die wekelijkse wedstrijd uitnodigingen zal je manager vragen om **wekelijks op MyKHCL (het online platform van de club) je wedstrijddeelname te registreren**. Bij de eerste inschrijving en communicatie met de club ontvang je automatisch alle inloggegevens voor deze online tool.



KHC Leuven

[Home](#) [Club](#) [Activiteiten](#) [Nieuws](#) [Partners](#) [Documenten](#) [Contact](#)

MyKHCL

Ken je de uitdrukking T.E.A.M. al?



Hockey is een ploegsport.

Trainers rekenen er op om met de voltallige ploeg elke trainingsminuut optimaal te kunnen benutten. Daarom sta je als speler altijd een 5-tal minuten voor start klaar aan het veld met je stick, een beetje in de mond en scheenbeschermers aan.



Voor bitje en scheenbeschermers geldt: **'bitje of scheenbeschermers niet mee, geen training of match.'** Dit om je veiligheid op het veld te kunnen garanderen.

Als ouder, broer, zus, oma, opa kan je tijdens de training terecht in ons clubhuis. Om de trainingen niet te storen, mogen enkel spelers en trainers zich op de velden bevinden.

Heb je vragen bij de trainingen? Stel je vraag dan na de training aan de veldcoördinator of contacteer onze directeur jeugdschool Jerome Dekeyser via jeugd directeur@khcl.be.

Ook de **coach** rekent bij elke wedstrijd op elke speler van de ploeg! Het is heel belangrijk dat alle spelers aan alle wedstrijden deelnemen; dit is de enige manier om te groeien binnen deze sport. Hockey is een ploegsport en één speler minder kan er soms voor zorgen dat een ploeg niet kan deelnemen aan de wedstrijd. (kleine zijoot: ook de club draagt hiervan gevolgen in de vorm van forfaitboetes en die willen we het liefst vermijden).

Voor de wedstrijden zullen manager en coach met de spelers (en ouders) afspraken maken omtrent afsprekkuur, eventuele carpool, enz.. **Mogen we vragen om deze afspraken te respecteren en bij onverwachte wijzigingen of problemen de manager en/of coach hiervan tijdig op de hoogte te brengen.**

'Respect en fairplay op en naast het veld en spelplezier bovenal!' Dit is een slogan die wij als Leuvense club hoog in het vaandel dragen om zo de **positieve en familiale sfeer op en naast het veld te kunnen bewaren.**

Ouder/vrijwilliger

Als ouder ben je in de eerste plaats **supporter** van je zoon/dochter en van heel zijn/haar ploeg. Wij hopen dat als supporterend ouder van een Leuvense speler je onze slogan omarmt. Wij geven onze spelers de ruimte om hun eigen hockeyspel te spelen en motiveren gepast en positief. **Daarom supporteren wij als ouder tijdens wedstrijden en trainingen naast het veld (niet op het veld).**

Natuurlijk sta je als ouder ook in voor het **vervoer** van zoon/dochter naar wedstrijden. Wij stimuleren zoveel mogelijk het gebruik van carpools omdat verplaatsingen naar andere clubs soms verre ritten kunnen zijn. Ook hier geldt: samen sterk! Als elke ouder af en toe een ritje voor zijn/haar rekening neemt, blijft het leuk voor iedereen. En niets is zo gezellig om de ploegsfeer al in de auto te laten starten. Dat kan op het veld alleen maar winst opleveren.

De club is een gezellige plek waar het fijn vertoeven is. Maar onze club steunt hoofdzakelijk op **vrijwilligers** en wij rekenen dan ook graag op jouw steun. Zeker als nieuw lid is dit de ideale stap om andere ouders te leren kennen en je al snel thuis te voelen in onze club. **Wil je graag jouw kennis en ervaring inzetten voor onze club? Neem dan zeker contact op via info@khcl.be!**

Twee à drie keer per jaar wordt jouw ploeg gevraagd om twee uurtjes te helpen in de bar. Een blikje cola uit de frigo halen of op de knop van de koffieautomaat drukken, moeilijker dan dat wordt het niet. En het berekenen van het te betalen bedrag, no stress, de kassa doet dit voor jou. Het belangrijkste, je staat hier met andere ploegouders, dé perfecte teambuilding. Het barrooster wordt via je manager meegedeeld.



Ook op **andere events** rekenen we graag op helpende handen. Zie je een vraag passeren via onze tweewekelijkse nieuwsbrief, aarzel dan niet. Eén ding kunnen we alvast beloven, nieuw of geroutineerd, iedereen is welkom in onze warme familie. Eén event dat zeker wat extra aandacht verdient, is het jaarlijkse Hockeyrockerstoernooi. Ons eigen jeugdtoernooi waarvan een groot deel van de opbrengst terug geïnvesteerd wordt in materiaal en/of andere noden van onze jeugd ploegen. Dat

verdient dus zeker vele helpende handen van vele ouders.

Tips voor de hockey-ouder

- Mijn spelend kind en ik komen op tijd voor de wedstrijd en voor de trainingen. Ben ik toch te laat, dan excuseer ik me bij de ploeg, de coach en de tegenstrever.
- Ik handel zelf als een goede sportouder door mijn kind en het hele team positief aan te moedigen. Ik blijf in de eerste plaats ouder! Voor mijn kind en de ploeg is het belangrijk dat het onderscheid tussen ouder, trainer, coach en scheidsrechter duidelijk is.
- Ik behandel mijn kind, de trainer, de coach, de tegenstrever én de scheidsrechter met respect voor, tijdens en na wedstrijden en trainingen. Ik geef het goede voorbeeld door me steeds sportief op te stellen.
- Als ouder mag ik me tijdens de training of wedstrijd niet moeien, tenzij ik mijn eigen kind terechtwijst voor ongepast gedrag. Mijn plaats is naast het veld en niet op het veld of in de dugout.
- Ik geef zelf het goede voorbeeld en toon interesse door regelmatig naar een training of wedstrijd te gaan kijken.
- Ik stel realistische verwachtingen en geef regelmatig een compliment. Ik benadruk wat mijn kind en het team goed doen, inzet is belangrijker dan resultaat, het is de barometer voor succes.
- Ik besef dat de KBHB sancties en boetes kan opleggen aan mijn club en aan mijzelf als speler of ouder voor wangedrag van spelers en/of supporters, voor administratieve fouten, voor forfaits e.d.

Wil je liever zorg dragen voor de omkadering van de ploeg van zoon/dochter dan voel je je misschien geroepen om manager, coach of scheidsrechter te zijn. Alledrie onmisbare spilfiguren in de werking van elke ploeg.

Manager

Als manager sta je in voor de communicatie tussen club, speler, coach en ouder. Wat hoort er tot je takenpakket:

- wekelijks een wedstrijduitnodiging naar de spelers versturen en controleren of je ploeg voltallig is. Zo niet, overleg je met de coach en neem je contact op met de manager(s) van de andere ploeg(en);
- dag voor de match het wedstrijdblad online invullen op dimasport;
- bij thuismatchen na de wedstrijd de uitslag online op dimasport invullen;
- bij thuismatchen, 1 of 2 scheidsrechters aanspreken (scheidsrechterslijst beschikbaar);
- communicatie van de club doorsturen naar je ploegleden.

Kortom je bent **dé ploegmama of ploegpapa** en de club ondersteunt je bij de verschillende taken. Vragen over managerschap? Eric Delforge helpt je graag verder, contact via jeugdbestuur@khcl.be

Coach

Als coach ben je de de team-organisator en motivator op het plein.

Wat hoort er tot je takenpakket:



- je zorgt ervoor dat alle spelers spelplezier beleven op het veld;
- je zorgt voor de communicatie met de andere ploeg en scheidsrechter op het veld;
- je motiveert de spelers;
- je blijft oog houden voor veiligheid en fairplay van je ploeg.

Heb je meer ondersteuning of input nodig dan kan je altijd terecht op de coachcafés of kan je contact opnemen met Jerome Dekeyser via jeugddirecteur@khcl.be.

Tijdens het seizoen organiseert de club regelmatig coachcafés. Sommige coachcafés zijn gericht naar alle geïnteresseerde ouders en spelers, andere eerder naar (doorwinterde) coaches. Voor meer informatie kan je terecht op opleidingen@khcl.be.

Concrete data vind je in de tweewekelijkse nieuwsbrief.

Scheidsrechter



Het is wenselijk dat elke ploeg een aantal ouders heeft (liefst zoveel mogelijk) die de spelregels van het ploegniveau kennen en zo nu en dan een wedstrijd willen fluiten. Geen paniek: hockey is een sport die de spelregels stap voor stap opbouwt, je groeit dus met je ploeg mee als scheidsrechter. Bij elke wedstrijd vaardigt de ploeg 1 of 2 scheidsrechters af.

Bovendien biedt de KBHB een zeer gebruiksvriendelijke e-learningcursus aan waar je na zo'n 2 avonden filmpjes bekijken en vragen beantwoorden 'afstudeert' als "theoretisch scheidsrechter" en mag je wedstrijden fluiten. Kortweg, een snelle weg om het hockeyspel beter en beter te begrijpen.

Wil je graag toegang tot de e-learning tot scheidsrechter, neem dan contact op met Roel Soetens via arbitrage@khcl.be. In de loop van het seizoen worden er specifieke coachcafé's rond arbitrage georganiseerd. Houd de nieuwsbrief in de gaten!

Spelregels per categorie vind je op [onze website](#) .

Trainer



Ben je graag met jongeren bezig en speel je graag hockey? Misschien is het trainerschap dan iets voor jou.

Taakomschrijving:

- jongeren plezier laten beleven via verschillende hockeytechnische oefeningen en hockeytactische spelletjes;
- jongeren op hun eigen hockeyniveau verder laten groeien binnen deze sport.

De jeugdcoördinator en veldcoördinator ondersteunen jou bij de wekelijkse trainingen. Heb je interesse om trainer te worden? Neem contact op met Jerome Dekeyser via jeugd directeur@khcl.be.

De club biedt ook opleidingen aan om je verder te bekwalen als trainer. Als je hieraan deelneemt ondersteunt de club je in je stagewerk. Mogelijke opleidingen zijn:

- Aspirant - initiator hockey (16 lessen, startleeftijd 15 jaar) → start oktober '17
- Initiator hockey (52 lessen, startleeftijd 16 jaar) → meer info (data, plaats) weldra via VHL
- Instructeur B (vereist : diploma initiator of gelijkgesteld) → start oktober '17

Interesse in een opleiding: contacteer opleidingen@khcl.be.

HET HOCKEYSEIZOEN IN EEN NOTENDOP

Competitie

De wedstrijden worden georganiseerd afhankelijk van het niveau door de Koninklijke Belgische Hockeybond (KBHB) of de Vlaamse Hockey Liga (VHL). De praktische organisatie van de wedstrijden is in handen van de KBHB, ook voor de wedstrijden van de VHL.

Je kan zelf het wedstrijdschema raadplegen op de officiële site van de KBHB: dimasport.hockey.be. Andere mogelijkheden zijn MyKHCL of onliscores.be.

Outdoorcompetitie



De outdoorcompetitie voor de jeugd bestaat uit twee delen met elk 10 à 11 competitiewedstrijden. De eerste competitiehelft start het eerste weekend van september en loopt tot het (voor)laatste weekend van november. Na de winterstop starten de wedstrijden het laatste weekend van februari. Half mei is het laatste reguliere competitieweekend.

Jeugd ploegen spelen op zaterdag, senioren ploegen op zondag en Gents/Ladies op maandagavond. Er zijn geen jeugd wedstrijden gepland tijdens schoolvakanties.

Spelaflastingen vanwege vorst worden je meegedeeld door de manager. Houd ook de KHCL-website in het oog ivm het al dan niet doorgaan van de trainingen bij lage temperaturen. Algemene wedstrijd aflastingen omwille van slechte weersomstandigheden worden aangekondigd op de [website van de KBHB](http://www.hockey.be) (www.hockey.be).

Indoorcompetitie



Tijdens de winterstop (in december en januari, afhankelijk van de leeftijd) kunnen spelers deelnemen aan trainingen en wedstrijden in zaal. Door de snellere ondergrond, een kleiner speelveld en het gebruik van zijbalken (waardoor het spel minder stilligt) is zaal hockey intensiever en technischer dan veld hockey. Een uitgelezen kans om op korte tijd veel bij te leren. Aangezien dit seizoen snel nadert, krijg je reeds in september via je manager de vraag tot deelname.

De indoorcompetitie heeft enkele verschillen ten opzichte van de outdoorcompetitie. Zo wordt er voor alle leeftijdscategorieën 6x6 gespeeld. Zaalteams zijn dus niet noodzakelijk dezelfde als de veldteams. Ook kan het zijn dat er een andere manager geëngageerd is voor de communicatie omtrent de indoorcompetitie. De indoorwedstrijden staan bij deelname in MyKHCL vermeld. De organisatie van de zaaltrainingen wordt in de loop van oktober of november meegedeeld. Houd er rekening mee dat de club hiervoor afhankelijk is van de

beschikbaarheid van sportzalen in het Leuvense. Trainingsdagen en – uren zullen verschillen van de outdoortrainingen en zullen onregelmatig zijn.

Aangezien deze competitie niet tot de outdoor kalender behoort, zijn de kosten voor de zaal hockey (trainingen, zaalhuur, inschrijving bij de KBHB, ...) niet inbegrepen in het jaarlijks lidgeld. Er wordt hiervoor een aparte bijdrage gevraagd.

De regels voor de zaal competitie kan je in de loop van het seizoen terugvinden op myKHCL of www.hockey.be. Vragen over het indoorseizoen, slechts één adres: indoor@khcl.be

Clinics



Na de reguliere trainingen die eindigen midden mei, organiseert de club nog enkele intensieve 'clinics' voor de eigen jeugdspelers. Dit zijn structurele trainingen voor de verbetering en vervolmaking van bestaande én nieuwe hockeytechnieken, tactieken of fysieke aspecten. Per clinic wordt er een bijdrage gevraagd. Deze kosten zijn niet inbegrepen in het jaarlijks lidgeld. Houd de nieuwsbrief in het oog voor meer informatie. Inschrijven gebeurt via MyKHCL.

Contact: jeugd directeur@khcl.be

Kampen



Tijdens meerdere schoolvakanties kan onze jeugd deelnemen aan sportkampen op de club. Gedurende 5 dagen wordt er gewerkt aan techniek, spelinzicht en de algemene fysieke conditie. En dat in de vertrouwde omgeving van de club. Meer info op onze [website](#) of via kampen@khcl.be. Schrijf je kinderen tijdig in want vol = vol. Inschrijven gebeurt via MyKHCL.

Toernooien

Na het einde van de competitie in mei worden er door verschillende clubs toernooien georganiseerd, zowel voor de jeugd- als voor senioren ploegen. Een ideale gelegenheid om het seizoen in schoonheid samen met je hockeyvrienden af te sluiten.



Ook onze club organiseert sinds 2016 een succesvol jeugdtoernooi: het nu al befaamde [Hockeyrockerstoernooi!](#) Schrijf je ploeg als de bliksem in zodra de inschrijvingen geopend zijn zodat je er zeker bij kan zijn.



PRAKTISCHE INFO

Inschrijvingen

Eerste inschrijving

Inschrijven kan door eerst een account aan te maken op [MyKHCL](#). Stuur dan, eens ingelogd, via de berichtenoptie een bericht naar het secretariaat voor opvolging van jouw inschrijving. Nadat we je kandidatuur hebben geëvalueerd, nemen we zo snel mogelijk contact met je op. Hou er alvast wel rekening mee dat door de stijgende populariteit van hockey en van onze club we helaas niet iedereen meteen kunnen inschrijven.

Inschrijving van een familielid (ouder-kind-broer-zus)

Log in op jouw MyKHCL account. Onder de optie "Leden", kan je een broer, zus of ander familielid toevoegen. Stuur dan ook meteen via de berichtenoptie een bericht naar het secretariaat voor opvolging van jouw inschrijving.

Wens je je uit te schrijven bij de club?

Stuur dan een e-mail naar secretariaat@khcl.be. Wij moeten je dan immers uitschrijven bij de KBHB. Indien dit niet gebeurt voor 30 juni, worden er kosten aangerekend.

Lidgeld

Het lidgeld omvat een bijdrage voor de Koninklijke Belgische Hockey Bond, verzekering (zie verder), kosten voor trainingen en veldcompetitie, en deelname in de (onderhouds-)kosten, nutsvoorzieningen en investeringen voor de terbeschikkinggestelde infrastructuur en materialen. Niet inbegrepen in het lidmaatschap zijn de eigen benodigde sportuitrusting of bijdragen voor zaalhockey, clinics, toernooien e.a. Het lidgeld wordt jaarlijks bepaald op de Algemene Vergadering.

Ieder (spelend) lid betaalt jaarlijks het gewone **categorie-lidgeld**. Per gezin is er een maximum jaarlijks lidgeld. Daarnaast betaalt iedere nieuwe speler een eenmalige **'engagementsbijdrage'**, die tijdens de volgende seizoenen (zolang men lid blijft) in mindering wordt gebracht van het jaarlijks lidgeld à rato van 20 euro per jaar. Voor jeugdspelers waarvan ouders geen spelend lid zijn van de club, moet jaarlijks naast het lidgeld voor de speler ook nog **'bezoekend lidgeld'** worden betaald. Zo heeft je kind via jou een stem tijdens de Algemene Vergadering én ben jij als ouder ook aangesloten bij de KBHB; een vereiste voor coaches en scheidsrechters.

Het volledige reglement met betrekking tot de lidgelden vind je [hier](#).

Voor vragen over het lidgeld kan je terecht bij financien@khcl.be.

Ben je zelfstandige of bedrijfsleider? Dan is de **"pack zelfstandigen"** misschien iets voor jou. Wens je te genieten van deze formule of wil je gewoon meer informatie, contacteer ons dan via financien@khcl.be.

Andere praktische info

Verzekering

De club wijst elke aansprakelijkheid af met betrekking tot ongevallen die de leden in de inrichtingen van de club kunnen overkomen, ongeacht of ze verband houden met de uitgeoefende sport. KHC Leuven benadrukt dat de middels het lidgeld betaalde beperkte sportverzekering geregeld is door de KHBH en dat er belangrijke clausules (bijvoorbeeld beperking voor letsel aan tanden!) van toepassing zijn, waarvoor leden eventueel zelf een extra verzekering kunnen afsluiten. Lees er meer over hockey.be. KHC Leuven benadrukt het belang van het naleven van de veiligheidsvoorschriften op de hockeyterreinen.

Ongevallen

We hopen dat je ze niet vaak nodig hebt, maar je vindt op www.khcl.be/zone.aspx alle documenten voor de verzekering, mocht er tijdens een training of wedstrijd toch een ongelukje gebeuren. Vul het formulier in en bezorg het aan één van onze bestuursleden of stuur ze op naar onze secretaris Renaud Larcier (Hertogstraat 203, 3001 Heverlee, graag gefrankeerde enveloppe bijvoegen).

Korting mutualiteit

De meeste ziekenfondsen geven elk jaar een kleine tegemoetkoming voor het lidgeld bij inschrijving in een erkende sportclub of wanneer je kind deelneemt aan een sportkamp van een erkende sportclub. Vraag de formulieren aan bij je ziekenfonds en bezorg ze aan één van onze bestuursleden of stuur ze op naar onze secretaris Renaud Larcier (Hertogstraat 203, 3001 Heverlee, graag gefrankeerde enveloppe bijvoegen).

Huur clubhuis/terreinen

Wil je graag het clubhuis of de terreinen afhuren voor een teambuilding, vergadering of andere activiteit? Neem dan contact op met bar@khcl.be (voor de huur van de bar) of met secretariaat@khcl.be (voor de terreinen). [Meer info](#) vind je op onze website onder de rubriek 'Activiteiten'.

Parkeerbeleid



Parkeren kan op de voorziene parking op het clubterrein. Gelieve er rekening mee te houden dat we graag zoveel mogelijk auto's op deze parking laten parkeren. Graag dus niet 'te breed' parkeren. Verder kan er ook langs de Hertogstraat op de voorziene parkings geparkeerd worden en langs de Kerspelstraat richting kerkhof en bos. De wandelafstand is gering. Op zaterdag mag je van 9u tot 22u ook parkeren op de parking van UCLL (ingang via de Kerspelstraat, richting kerkhof en bos).



Parkeren kan NIET op de parking van de sporthal, Hill fit en UCLL. Ook de parking tegenover de inkom van het militair domein zijn bij trainingsdagen en wedstrijddagen niet beschikbaar. Bij uitzonderlijke events is deze parking wel beschikbaar en raden we deze dan ook erg aan. Gelieve ook de zone achter de Kerspelstraat, de zogenaamde 'witte wijk' niet als parkeerzone te gebruiken. Deze wijk is 'uitgezonderd plaatselijk verkeer' en dus enkel bestemd voor de buurtbewoners.



VRAAG. OPMERKING. IDEE? JE WEET ER NU WEL WEG MEE!

Algemeen	info@khcl.be
Administratie, inschrijvingen	secretariaat@khcl.be
Arbitrage	arbitrage@khcl.be
Bar en clubhuis	bar@khcl.be
Clubkleding	clubkleding@khcl.be
Communicatie en nieuwsbrief	communicatie@khcl.be
Familiehockey	info@khcl.be
Familietoernooi	familietoernooi@khcl.be
Gents, Ladies, Trimmers	info@khcl.be
Hockeyrockers jeugdtoernooi	jeugdtornooi@khcl.be
Indoorhockey	indoor@khcl.be
Jeugdwerking - jeugdbestuur	jeugdbestuur@khcl.be
Jeugdwerking - operationeel	jeugd directeur@khcl.be
Kampen	kampen@khcl.be
Lidgeld	financien@khcl.be
Materiaal (incl. keeperuitrusting)	materiaal@khcl.be
Opleidingen	opleidingen@khcl.be
Seniorenploegen	info@khcl.be
Sponsoring	sponsoring@khcl.be

NUTTIGE WEBSITES

- www.hockey.be
- www.dimasport.hockey.be
- www.onliscodes.be
- <http://www.dnahockey.be>

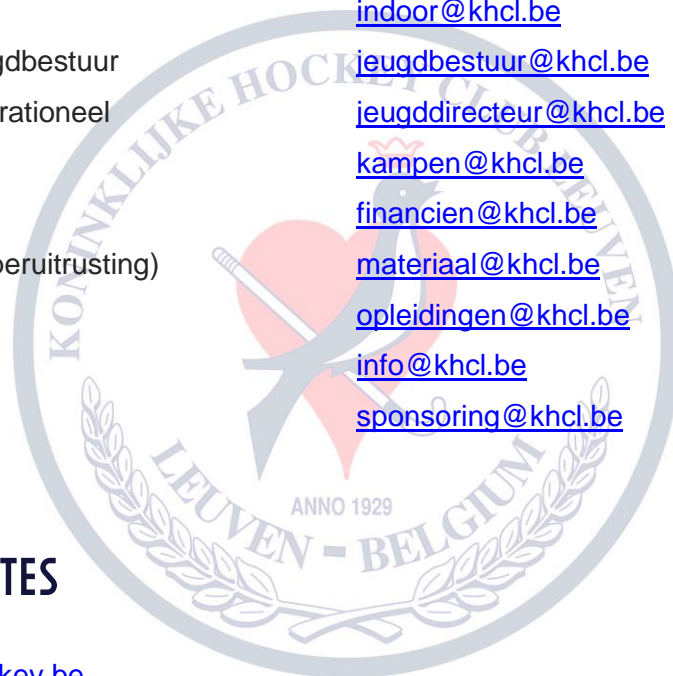

MET DANK AAN ONZE SPONSORS

CHACON

SYUS

cofeo
services

PLAYERLAYER

Degroof
Petercam

Deloitte.

GROEP
CEULEMANS

primetime
COMMUNICATION GROUP

ARENBERG
RESTAURANT - BANKET - SEMINARIES

Jupiler
BELGIË 1900

Sportoase

Vanderstraeten

living-stone.be
VOEL JE ZO THUIS

EN ONZE FOTOGRAFEN

Merci aan onze clubfotografen Emma Van Mol en David Vanderwegen en alle anderen die hun foto's ter beschikking stelden.

Gewonnen of verloren?

- Als uw kind:
- ✓ Zich geamuseerd heeft met zijn vrienden
 - ✓ plezier heeft gehad
 - ✓ zijn best heeft gedaan
 - ✓ zich aangemoedigd voelde
 - ✓ glimlacht
 - ✓ ...

Dan is 't
gewonnen!



stick to
fair play